2018年度（平成30年度）福山市通学路合同点検実施箇所一覧表及び箇所図

地図番号	学校名	危険内容	事業主体・対策内容	実施済	備考
1	桜丘	旧桜丘幼稚園～中国電力変電所までの道路側溝	【学校・地域】 学校による通学路危険箇所の教育をする	○	
2	桜丘	校門から西側方向　一般道の合流地点	【警察】 横断歩道の設置 【市】 外側線・ドット線・路面標示の設置 外側線の引き直し 水路蓋掛け 【学校・地域】 地域が花壇の一部を撤去する	○	
3	桜丘	校門西側一般道～信号機までの区間			地図番号2の延長上で対応を検討
4	桜丘	転落の危険がある	【市】 転落防止柵の設置	○	

桜丘小学校

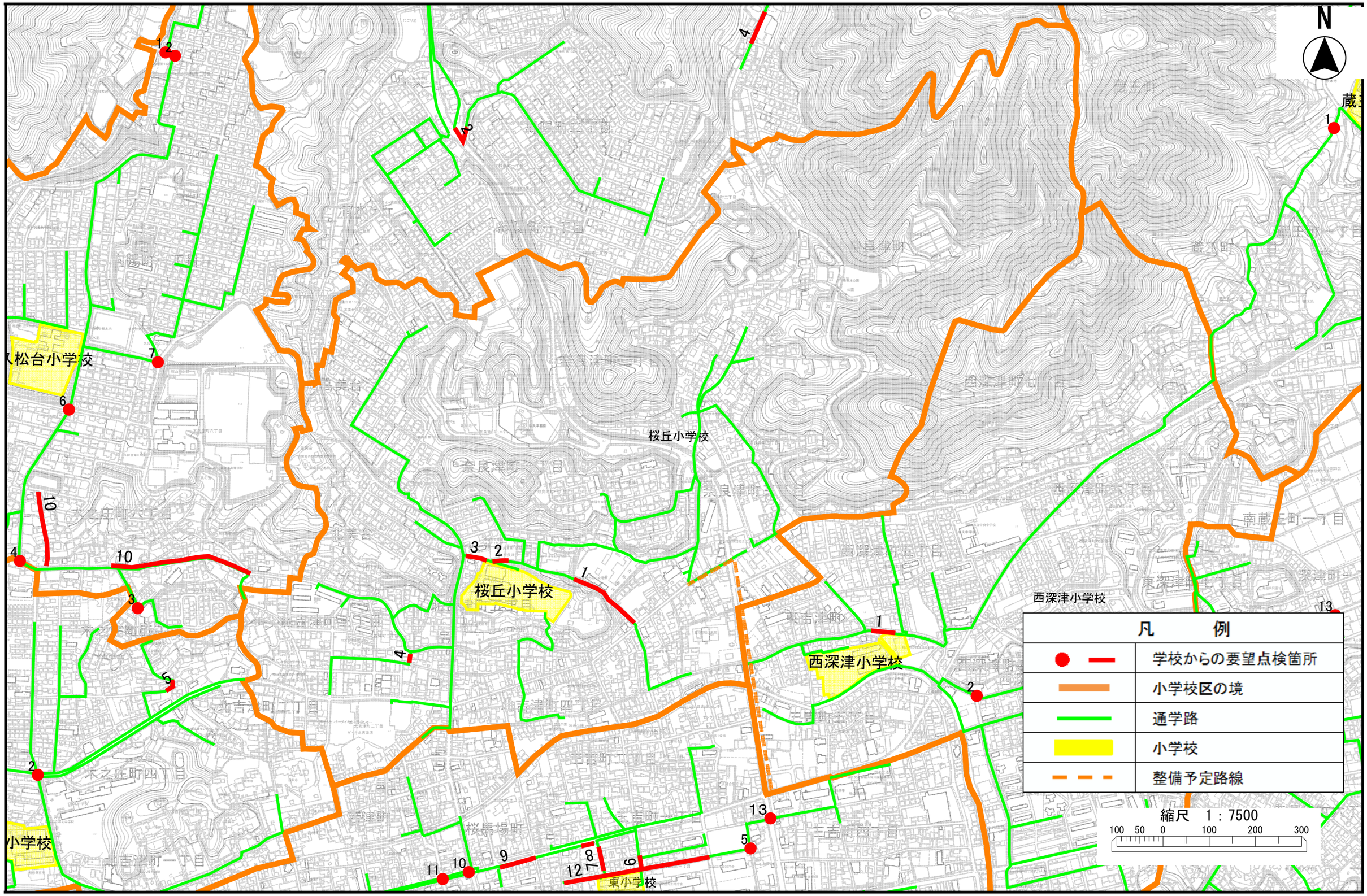
N
桜丘小学校
西深津小学校
東小学校
凡　例
学校からの要望点検箇所
小学校区の境
通学路
小学校
整備予定路線
縮尺　1：7500
100 50 0 100 200 300