



えまや たより

発行
駅家交流館
福山市駅家町倉光37-1
☎ (084)976-5417
✉ ekiya-krk@city.
fukuyama.hiroshima.jp

新春 白寿を迎えることができました。
これも自然の恵み、みなさんとふれあい・助け合い・思いやりの交流のた
まものと感謝しております。

人生 百年時代と申します。みなさんの健康で心豊かな日々ご多幸を祈
っております。

老人の徒然に童心にかえるといいますが、子どものようなことを書きま
した。笑って読んでください。

倉光町内会 平柳
山手 育男

老人の徒然に

新春おめでとう町内のみなさん

皆んなの声がきこえます

皆んなの顔が見えました

新春おめでとう

蛇円山を越え芦田川を渡って

正月がやってきた(ふるさととの

山川 先人の苦勞に感謝)

水前寺清子さんの366歩のマーチ

で元気でいこう(今年は同年)

足元に注意

人間には自然(神様)が完全でないもの

欠点を残してくれているようだ

欠点を努力する美しい心を

欠点が人間の味をだすようだ

杖をタクトに

元気をだして子ども合唱団の

ように自分のために

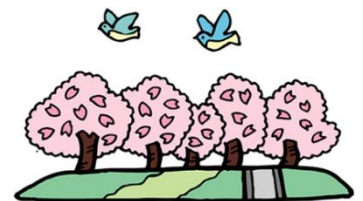



2024年度（令和6年度）市税 納期限一覧表

まちづくり みんなの税で ささえあい

納期限 \ 税目	市・県民税 (普通徴収)	固定資産税 ・都市計画 税	軽自動車税 種別割	国民健康 保険税
4月30日(火)		1期		
5月31日(金)			全期	
7月 1日(月)	1期			
7月31日(水)		2期		1期
9月 2日(月)	2期			2期
9月30日(月)		3期		3期
10月31日(木)	3期			4期
12月 2日(月)				5期
12月25日(水)		4期		6期
2025年(令和7年) 1月31日(金)	4期			7期
2月28日(金)				8期



市税の納付は、便利で確実な口座振替で！

- ★ 口座振替は、取扱金融機関や市役所の窓口などで申し込むことができます。
- ★ バーコード付きの納付書はコンビニエンスストア・スマホ決済アプリでも使用できます。
- ★ 市・県民税、固定資産税・都市計画税、軽自動車税種別割はキャッシュレス納付（クレジットカード納付等）ができます。

広島県地方税納税推進
キャラクター「ささえ

詳しくは福山市ホームページへ

<https://www.city.fukuyama.hiroshima.jp>

福山市 納税課
保険年金課



講座のお知らせ

いきいきサロン事業

健康講座パート 1



- 【と き】 5月10日(金) 13:30~
- 【ところ】 駅家交流館 1階 児童室
- 【内容】 さくら体操
- 【講師】 駅家リハビリテーションSAKURAのインストラクター
- 【定員】 10人(申し込み順)
- 【持参物】 タオル・水分
- 【申込先】 駅家交流館 TEL084-976-5417

※運動しやすい服装でお越しください。

《駅家まるごと相談見守り隊》



代表 民生児童委員 佐藤 勢子

ボランティアサービス(有償)のご案内

サービスを利用できる方

- *一人暮らしの高齢者および高齢者世帯
- *高齢者で、日中独居等支援を必要とする世帯
- *その他必要が認められる世帯



サービスの内容(介護保険サービス対象外の次のサービス)

- *介護保険利用者以外の人にかかる洗濯、調理、買い物、布団干し等
- *屋内外の簡単な修理
- *家具・電気機器等の移動、模様替え
- *庭の除草、花木の水やり、簡単な植木の剪定等

お手伝いをする方

- *地域のボランティアの方々

サービスを希望する場合は・・・

事前に、駅家交流館(084-976-5417)もしくは各町内会長に電話などでご連絡ください。



まずは
ご相談ください

えきやふれあいサロン参加募集

(健康ウォーキング 町内史跡めぐり)

- 【と き】 5月21日(火) 8:30~12:00
- 【集合場所】 駅家交流館 8:30 集合
- 【参加費】 200円(駅家駅~近田駅間の運賃 他)
- 【募集定員】 20人(申し込み順)
- 【持参物】 飲み物・間食など
- 【申し込み先】 駅家交流館 084-976-5417



探索時間 3 時間

交流館 ----- 徒歩7分 ----- 駅家駅  福塩線3分 ----- 近田駅 ----- 徒歩15分 ----- 最明寺跡 ----- 徒歩1分 ----- 二子塚古墳 -----
 9:09 ----- 9:11 -----
 ----- 池ノ内遺跡 ----- 徒歩13分 ----- 宝塚古墳 ----- 徒歩10分 ----- 最明寺 ----- 徒歩5分 ----- 権現古墳 ----- 徒歩9分 ----- 服部大池 -----
 ----- お糸の像 ----- 徒歩20分 ----- 交流館 -----

ふくやまの魅力づくり事業の一環として、代表的な古墳や史跡を巡る古代探索の小道として整備された古墳めぐりAコースを歩きます。

入所(園)・入学おめでとうございます!

☆ 駅家保育所・あおばこども園入所予定 児童数(4/1時点) ☆

	駅家保育所	あおばこども園
0 歳 児	9 人	5 人
1 歳 児	18 人	25 人
2 歳 児	17 人	29 人
3 歳 児	29 人	34 人
4 歳 児	30 人	35 人
5 歳 児	23 人	33 人
合 計	126 人	161 人



☆ 駅家小学校・駅家南中学校入学予定新一年生と総生徒数(4/1時点)

駅 家 小 学 校				駅 家 南 中 学 校			
新一年生		合 計	総生徒数	新一年生		合 計	総生徒数
男子	60人	123人	779人	男子	83人	160人	478人
女子	63人			女子	77人		

