

現場説明書（技術的事項）

委託名 福山市立新市保育所園舎改修工事設計委託

1. 委託場所の状況

- (1) 委託場所は、福山市立新市保育所敷地内です。
- (2) 本施設は、委託期間中も通常通り業務・運営を行っています。

2. 留意事項

- (1) 既存建物を調査する場合は、職員・児童及び第三者の安全に細心の対策を講じ、施設管理者・監督員と協議，調整のうえ行ってください。
- (2) 改修内容については、協議により変更となる場合があります。施設管理者・監督員と協議，調整のうえ行ってください。
- (3) 設計業務に当たり、敷地形状及び面積並びに地盤レベルを把握した上で業務を進めてください。

3. 別途委託業務

- ・福山市立新市保育所園舎改修工事設備設計委託

設計業務委託特記仕様書(総合・構造)

I 業務概要

1. 業務名称 福山市立新市保育所園舎改修工事設計委託

2. 計画施設概要

- (1) 施設名称 福山市立新市保育所
(2) 施設の場所 福山市新市町大字新市 867 番地 5
(3) 施設用途 保育所

3. 設計と条件

(1) 敷地の概要

- a. 用途地域 近隣商業地域
建ぺい率 80% 容積率 300%
b. 防火地域 ・防火地域 ・準防火地域 地域指定なし
c. その他の地域地区 22 条区域
d. 敷地面積 3,933.90 m²

(2) 施設の概要

1) 園舎棟

- a. 用途 保育所
b. 工事種目 ・新築 ・増築 改修 ・修繕
c. 構造 鉄筋コンクリート造 2階建て
d. 規模 延べ面積 約 1,060.16 m²
e. 附属建物及び工作物 プール, 遊具, 砂場, 門扉

(3) 建設の概要

工事費

本工事の予定総工事費は, 建築主体 (¥150,000,000) 程度とする。
(金額は税込み)

(4) 設計と条件の資料

設計と条件については, 次の資料による。

- 配置図
平面図
改修内容一覧表

4. 別途業務

委託名称 福山市立新市保育所園舎改修工事設備設計委託
委託期間 2023 年 8 月～2024 年 1 月 31 日

II 業務仕様

本特記仕様書(以下「特記仕様書」という。)に記載されていない事項は、「公共建築設計業務委託共通仕様書」(令和3年3月25日国営整第210号)による。

1. 特記仕様書の適用

特記仕様書に記載された特記事項の中で、「・」印のついたものについては、「◎」印のついたものを適用する。

2. 管理技術者の資格要件

- ◎ 建築士法(昭和25年法律第202号)による一級建築士
 - ・ 建築士法(昭和25年法律第202号)による建築設備士
 - ・ 建築士法(昭和25年法律第202号)による構造設計一級建築士
 - ・ 建築士法(昭和25年法律第202号)による設備設計一級建築士

3. 業務計画書

業務計画書の提出については、監督員の指示による。

4. プロポーザル方式等により業務を受注した場合の業務履行

受注者は、プロポーザル方式又は総合評価方式により設計業務を受託した場合には、技術提案書により提案された履行体制により当該業務を履行する。

5. 設計業務の内容及び範囲(◎印が委託区分)

(1) 一般業務の範囲

a. 基本設計

- ・ 建築設計
- ・ 構造計画設計
- ・ 電気設備設計
- ・ 機械設備設計
- ・ パース

b. 実施設計

- ◎ 建築設計
 - ・ 建築構造設計
 - ・ 電気設備設計
 - ・ 機械設備設計
 - ・ パース

c. 手続き(官公署手続き等)

- ・ 計画通知書 構造計算適合判定手数料
 - ・ 含む ()
 - ・ 含まない
- ・ 建築基準法第48条に係る既存不適格調書
- ・ 建築基準法第43条1項に係る許可申請書
- ・ 消防用設備等計画書(消防設備免除申請書)
- ・ 建築物のエネルギー消費性能の向上に関する法律に基づく届出等

- ・ 高齢者、障がい者等の移動等の円滑化の促進に関する法律に基づく認定申請書
- ・ 開発許可申請手続き（事前協議含む）
- ・ 景観条例の届出
- ・ 土壤汚染対策法第4条1項に係る届出
- ・ 工事用・本設電力引込に係る中国電力との協議・手続き
- ・ その他、設計に応じて必要とする官公諸手続き

(2) 追加業務の内容及び範囲

- 建築積算
 - ・ 電気設備積算
 - ・ 機械設備積算
 - ・ パース作成
 - ・ 簡易模型製作及び写真撮影
 - ・ スケール ()
 - ・ 箱の大きさ ()
 - ・ 構造比較検討
 - ・ 現状敷地測量
 - ・ 解体工事に係る積算業務

6. 業務の実施

(1) 一般事項

- a. 本設計業務は、別途で委託される業務と協議調整を行い、相互にその調整した結果を反映した設計内容とすること。
- b. 基本設計業務は、提示された設計と条件及び適用基準等によって行うこと。
- c. 実施設計業務は、提示された設計と条件、基本設計図書及び適用基準等によって行うこと。
- d. 積算業務は、監督員の承諾を受けた実施設計図書及び適用基準等によって行うこと。

(2) 打合せ及び記録

1) 中間報告

業務の進捗状況に応じて、次の区分ごとに監督員に中間報告し、承諾を受ける。
 (該当が無い区分は省くことができる)

- a. 配置，平面計画決定時
- b. 立面，断面，外構計画決定時
- c. 構造計画決定時
- d. 設備計画決定時
- e. 数量計算，工事費積算時
- f. 成果品整理時

2) 議事録

設計に係る監督員及び関係官庁等との協議内容を整理し、議事録として提出する。

3) 監督員との協議

業務の進捗状況に応じて監督員と十分な協議を行う。

(3) 適用基準等

年版のものは、すべて最新版とする。

(※)：国土交通省大臣官房官庁営繕部監修を示す。

a. 共通

- 公共建築工事積算基準(※)
- 公共建築工事共通費積算基準(※)
- 公共建築工事標準単価積算基準(※)
 - ・ 公共住宅建築工事積算基準
 - ・ 公共住宅屋外整備工事積算基準
- 建築設計基準
 - ・ 建築設備設計基準
 - ・ 官庁施設の総合耐震計画基準
 - ・ 官庁施設の総合耐震診断・改修基準
 - ・ グリーン庁舎基準及び同解説

b. 建築

- 建築工事設計図書作成基準(※)
- 公共建築工事標準仕様書(建築工事編)(※)
- 公共建築改修工事標準仕様書(建築工事編)(※)
- 建築工事標準詳細図(※)
- 建築鉄骨設計基準(※)

c. 建築積算

- 公共建築数量積算基準(※)
- 公共建築工事内訳書標準書式(建築工事編)(※)
- 公共建築工事見積標準書式(建築工事編)(※)

d. 設備

- ・ 建築設備工事設計図書作成基準(※)
- ・ 公共建築工事標準仕様書(電気設備工事編)(※)
- ・ 公共建築改修工事標準仕様書(電気設備工事編)(※)
- ・ 公共建築設備工事標準図(電気設備工事編)(※)
- ・ 公共建築工事標準仕様書(機械設備工事編)(※)
- ・ 公共建築改修工事標準仕様書(機械設備工事編)(※)
- ・ 公共建築設備工事標準図(機械設備工事編)(※)
- ・ 給水装置標準設計施行事務取扱要綱（福山市上下水道局）
- ・ 排水設備工事責任技術者講習テキスト（日本下水道協会広島支部）
- ・ 建築設備耐震設計・施工指針

e. 設備積算

- ・ 公共建築設備数量積算基準(※)
- ・ 公共建築工事内訳書標準書式(設備工事編)(※)
- ・ 公共建築工事見積標準書式(設備工事編)(※)

(4) 留意事項

1) 共通事項

- a. 設計図書の作成は、別添設計図書作成要領による。
- b. 設計図書の作成にあたっては、原則として特定の製品名、製造所名は記載してはならない。
- c. 建築と各設備との設計内容の調整及び確認を行う。
- d. 本業務は、設計に係る関係官庁等への協議、手続きの一切の業務を含むものであり、監督員と連絡をとりながら処理する。

2) 設計に係る注意事項

設計に際しては、監督員及び関係官庁等と十分な連絡調整を行い、設計条件の明確化を図るものとし、次の点に留意する。

- a. 地盤、構造体、仕上げ及び機器の安全性
- b. 設計物と周囲の環境との調和
- c. 使用上の利便
- d. 維持、管理の容易性、経済性及び各種設備更新時の検討
- e. 費用対効果に留意しコスト縮減を図る
- f. 工事の安全性及び公衆災害の防止
- g. 条件明示(原則として特記仕様書(施工条件)に記入)
- h. 障害者、高齢者等の利用を考慮し、次の関係法令に適合した設計内容とする
 - ・ 広島県福祉のまちづくり条例
 - ・ 高齢者、障がい者等の移動等の円滑化の促進に関する法律
 - ・ 建築物移動等円滑化基準
 - ・ 建築物移動等円滑化誘導基準
- i. 構造に係る注意事項
構造計画について設計条件を付加する場合があるので、構造計画の方針及び基本事項をまとめた構造計画書を監督員に提示し承諾を得る。
構造設計条件
 - ・ 地域係数(Z)=0.9
 - ・ 重要度係数 =1.25
 - ・ 柱の帯筋：スパイラルフープ(RC造、SRC造)
 - ・ 二次設計(保有水平耐力の検討を含む)
- j. 木造設計に関する特記事項
 - 木造調達に関する資料を作成し提出するものとする。
 - 広島県産材の利用に努めた設計とする。
- k. 既存建物におけるアスベスト含有建材の有無について

3) 積算にかかる注意事項

工事費、数量積算は、国土交通省大臣官房官庁営繕部監修「建築数量積算基準・同解説」及び「建築設備数量積算基準・同解説」最新版に基づき作成する。

工事内訳書は、(一財)建築コスト管理システム研究所の内訳書作成システム(RIBC)又は内訳書数量入力システム(RIBC LITE)によるデータファイルを紙デー

タと合わせて提出する。

- a. 内部仕上げは、各室、外部仕上げは各立面毎に集計する。
- b. 躯体については各階毎(RC造の場合はコンクリート打設工程ごと)に集計する。
- c. 工事費内訳書の単価について、建設物価・積算資料等の刊行物を利用する場合の採用月等の詳細については、監督員の指示による。見積りにより単価を決定する場合は、極力3社以上の見積りを徴するものとし、比較表を作成する。なお、事前に見積依頼先業者名簿を提出する。
- d. コスト縮減対策

- ・ 基本設計時

最適案として選定された1ケースについて、コスト縮減の観点より、形状、構造、使用材料、施工方法等について、実施設計時に検討すべきコスト縮減提案を行う。

なお、この提案は基本設計を実施した技術者が、その設計を通じて得た着目点、留意点等(コスト縮減の観点から実施設計時に一層の検討を行うべき事項)について、実施設計を実施する技術者に情報を適切に引き継ぐためのものであり、本提案のために新たな計算等の作業を求めるものではない。

上記に係る成果は、形状、構造、材料、施工方法等を着目点に整理し、以下の『コスト縮減設計留意書』として提出する。

| 予備設計の内容 | 実施設計時に検討すべきコスト縮減提案及び効果 | 関連する検討事項及び問題点 |
|---------|------------------------|---------------|
| | | |

- 実施設計時

- ・ 『コスト縮減設計留意書』に基づき比較検討を行い、監督員と協議の上実施設計に反映する。

- 監督員と協議の上、検討事項を実施設計に反映する。

4) その他

- プール新設工事も本工事に含まれる。
- 既存遊具、砂場撤去・新設も本工事に含まれている。
- 既存門扉等の外構工事も本工事に含まれている。
- 設計と条件に示す予定総工事費を超過する場合は、設計内容の見直し及び調整を行うものとする。

(5) 資料の貸与及び返却

- 建築工事特記仕様書（jww 形式）
 - ・ 鉄筋工事特記仕様書（jww 形式）
 - ・ 鉄骨工事特記仕様書（jww 形式）
 - ・ 電気設備工事特記仕様書（jww 形式）
 - ・ 機械設備工事特記仕様書（jww 形式）
 - ・ 昇降機設備工事特記仕様書（jww 形式）
- 工事区分表（jww 形式）

(6) 書類提出等

- 業務工程表 1部 (14日以内)
- 委任(下請負)承諾願 1部
業務の一部を委任し、又は請負わせようとする場合は、委任(下請負)承諾願を提出する。
- 管理技術者選任(変更)通知書 1部
- 見積依頼先業者名簿 1部
- 設計担当者名簿 1部
- 業務報告書（日報、調査報告書等） 1部
- 業務完了通知書 1部
- 引渡書 1部

(7) 提示資料

- 類似の工事の設計図書(A3版) 要返却
 - ・ 類似の工事の完成写真(アルバム) 要返却
- 既存建築物設計図書(CADデータを除く) 要返却
 - ・ 耐震診断報告書 要返却
- アスベスト含有調査報告書 要返却
- (一財)建築コスト管理システム研究所の内訳作成システム用データ(名称ファイル, 金抜き複合単価ファイル)

成果品リスト

a. 基本設計

●印が適用範囲

| 成果物 | 原図 | 製本 | | 備考 |
|------------------|----|----|---|--------|
| | 部数 | 部数 | 版 | |
| 1)設計資料 | | | | |
| ○調査研究企画報告書 | | | | |
| ○各種技術資料 | | | | |
| ○法令手続きのための技術資料 | | | | |
| | | | | |
| | | | | |
| 2)基本設計図 | | | | |
| ○仕様概要表 | | | | |
| ○仕上表 | | | | |
| ○面積表及び求積図 | | | | |
| ○敷地案内図 | | | | |
| ○配置図 | | | | |
| ○平面図(各階) | | | | |
| ○断面図 | | | | |
| ○立面図(各面) | | | | |
| ○矩計図(主要部詳細) | | | | |
| ○パース | | | | |
| | | | | |
| 3)基本設計説明書 | | | | |
| ○計画説明書 | | | | 建築(意匠) |
| ○基本構造計画案 | | | | 建築(構造) |
| ○構造計画概要書 | | | | 建築(構造) |
| ○電気設備計画概要書 | | | | 電気 |
| ○給排水衛生設備計画概要書 | | | | 給排水衛生 |
| ○空気調和設備計画概要書 | | | | 空気調和 |

| 成果物 | 原図 | 製本 | | 備考 |
|-------------|----|----|---|-----------------------|
| | 部数 | 部数 | 版 | |
| ○昇降機設備計画概要書 | | | | |
| | | | | |
| | | | | |
| 4)仕様概要書 | | | | |
| ○仕様計画概要書 | | | | |
| ○仕様概要書 | | | | |
| | | | | |
| | | | | |
| 5)積算 | | | | |
| ○工事費概要書 | | | | 建築(意匠, 構造), 電気, 機械 |
| | | | | |
| | | | | |
| 6)工程 | | | | |
| ○工事工程計画書 | | | | |
| | | | | |
| | | | | |
| 7)その他 | | | | |
| ○パース(外観) | | | | |
| ○パース(内観) | | | | 庭球場屋根, 管理棟の 代表的な部分 |
| ○簡易模型 | | | | |
| ○リサイクル計画書 | | | | |
| ○コスト縮減設計留意書 | | | | |
| ○エネルギー比較検討書 | | | | |
| ○日影図 | | | | |
| | | | | |
| | | | | |

(8) 成果品リスト

b. 実施設計

| 成果物 | 原図 | 製本 | | | | 備考 |
|----------------------|-----------|----|----|----|----|---------------|
| | 部数 | 版 | 部数 | 版 | 部数 | |
| 1)建築(意匠)設計図 CAD データ共 | A3版 1部 | | | A4 | 3 | A3を2つ 折製本 |
| ●仕様書 | | | | | | |
| ●仕様概要表 | | | | | | |
| ●仕上表 | | | | | | |
| ●面積表及び求積表 | | | | | | |
| ●敷地案内図 | | | | | | |
| ●配置図 | | | | | | |
| ●平面図(各階) | | | | | | |
| ●立面図(各面) | | | | | | |
| ●断面図 | | | | | | |
| ●屋根伏図 | | | | | | |
| ●天井伏図 | | | | | | |
| ●平面詳細図 | | | | | | |
| ●断面詳細図 | | | | | | |
| ●展開図 | | | | | | |
| ●建具符号図・建具表 | | | | | | |
| ●家具図 | | | | | | |
| ●部分詳細図 | | | | | | |
| ●外構図 | | | | | | 植栽・雨水 排水含む |
| ●仮設計画図 | | | | | | |
| ○駐車場外構図 | | | | | | |
| ○パース(外観) | | | | | | 線画着色 無し |
| ○カーテン・ブラインド図 | | | | | | |
| ○解体撤去図 | | | | | | |
| | | | | | | |

| 成果物 | 原図 | 製本 | | | | 備考 |
|----------------------|----|----|----|---|----|-------|
| | 部数 | 版 | 部数 | 版 | 部数 | |
| 2)建築(構造)設計図 CAD データ共 | | | | | | 2つ折製本 |
| ○仕様書 | | | | | | |
| ○構造概要書 | | | | | | |
| ○伏図 | | | | | | |
| ○軸組図 | | | | | | |
| ○各部断面図 | | | | | | |
| ○標準詳細図 | | | | | | |
| ○各部詳細図 | | | | | | |
| ○その他 | | | | | | |
| | | | | | | |
| 3)電気設備設計図 CAD データ共 | | | | | | 2つ折製本 |
| ○仕様書 | | | | | | |
| ○敷地案内図 | | | | | | |
| ○配置図 | | | | | | |
| ○電灯設備図 | | | | | | |
| ○動力設備図 | | | | | | |
| ○電熱設備図 | | | | | | |
| ○雷保護設備図 | | | | | | |
| ○受変電設備図 | | | | | | |
| ○電力貯蔵設備図 | | | | | | |
| ○発電設備図 | | | | | | |
| ○構内情報通信網設備図 | | | | | | |
| ○構内交換設備図 | | | | | | |
| ○情報表示設備図 | | | | | | |
| ○映像・音響設備図 | | | | | | |

| 成果物 | 原図 | 製本 | | | 備考 | |
|--------------------|----|----|----|---|----|-------|
| | 部数 | 版 | 部数 | 版 | | 部数 |
| ○拡声設備図 | | | | | | 2つ折製本 |
| ○誘導支援設備図 | | | | | | |
| ○テレビ共同受信設備図 | | | | | | |
| ○監視カメラ設備図 | | | | | | |
| ○駐車場管制設備図 | | | | | | |
| ○防犯・入退室管理設備図 | | | | | | |
| ○火災報知設備図 | | | | | | |
| ○中央監視制御設備図 | | | | | | |
| ○構内配電線路図 | | | | | | |
| ○構内通信線路図 | | | | | | |
| | | | | | | |
| | | | | | | |
| 4)機械設備設計図 CAD データ共 | | | | | | 2つ折製本 |
| 給排水衛生設備設計図 | | | | | | |
| ○仕様書 | | | | | | |
| ○敷地案内図 | | | | | | |
| ○配置図 | | | | | | |
| ○機器表 | | | | | | |
| ○衛生器具設備図 | | | | | | |
| ○給水設備図 | | | | | | |
| ○排水設備図 | | | | | | |
| ○給湯設備図 | | | | | | |
| ○消火設備図 | | | | | | |
| ○ガス設備図 | | | | | | |
| ○屋外設備図 | | | | | | |

| 成果物 | 原図 | 製本 | | | | 備考 |
|------------------|----|----|----|---|----|-------|
| | 部数 | 版 | 部数 | 版 | 部数 | |
| ガス設備設計図 CAD データ共 | | | | | | 2つ折製本 |
| ○仕様書 | | | | | | |
| ○敷地案内図 | | | | | | |
| ○配置図 | | | | | | |
| ○ガス設備図 | | | | | | |
| | | | | | | |
| 空気調和設備設計図 | | | | | | 2つ折製本 |
| ○仕様書 | | | | | | |
| ○敷地案内図 | | | | | | |
| ○配置図 | | | | | | |
| ○機器表 | | | | | | |
| ○空気調和設備図 | | | | | | |
| ○換気設備図 | | | | | | |
| ○排煙設備図 | | | | | | |
| ○自動制御設備図 | | | | | | |
| ○その他 | | | | | | |
| | | | | | | |
| 昇降機設備設計図 | | | | | | 2つ折製本 |
| ○仕様書 | | | | | | |
| ○敷地案内図 | | | | | | |
| ○配置図 | | | | | | |
| ○昇降機設備図 | | | | | | |
| ○搬送機設備図 | | | | | | |
| ○その他 | | | | | | |
| | | | | | | |

| 成果物 | 原図 | 製本 | | | 備考 |
|---------------|----|----|----|---|------------|
| | 部数 | 版 | 部数 | 版 | |
| 5)設計計算書 | | | | | |
| ○構造計算書 | | | | | 正1部 副2部 |
| ○電気設備設計計算書 | | | | | |
| ○給排水衛生設備設計計算書 | | | | | |
| ○空気調和設備設計計算書 | | | | | |
| ○昇降機設備設計計算書 | | | | | |
| ○ガス設備設計計算書 | | | | | |
| | | | | | |
| | | | | | |
| | | | | | |
| | | | | | |
| | | | | | |
| | | | | | |
| | | | | | |
| | | | | | |
| | | | | | |
| | | | | | |
| | | | | | |
| | | | | | |
| | | | | | |
| | | | | | |
| | | | | | |
| | | | | | |
| | | | | | |
| | | | | | |

| 成果物 | 原図 | 製本 | | | | 備考 |
|--------------------------------|----|----|----|----|----|------------------|
| | 部数 | 版 | 部数 | 版 | 部数 | |
| 6)工事費概算書 | | | | A4 | 1 | |
| ●工事費概算書 | | | | | | 2023年8月中旬迄 |
| | | | | | | |
| 7)建築積算 | | | | A4 | 1 | |
| ●建築工事積算数量算出書 | | | | | | |
| ●建築工事積算数量調書 | | | | | | |
| ●工事内訳書 | | | | | | RIBCデータ |
| | | | | | | |
| 8)電気設備積算 | | | | A4 | 1 | |
| ○電気設備工事積算数量算出書 | | | | | | |
| ○電気設備工事積算数量調書 | | | | | | |
| ○工事内訳書 | | | | | | RIBCデータ |
| | | | | | | |
| 9)機械設備積算 | | | | A4 | 1 | |
| ○機械設備工事積算数量算出書 | | | | | | |
| ○機械設備工事積算数量調書 | | | | | | |
| ○工事内訳書 | | | | | | RIBCデータ |
| | | | | | | |
| 10)その他 | | | | | | |
| ○透視図(外観) | 1 | | | A3 | 1 | 着色額入 Jpegデータ共 |
| ○透視図(内観) | 1 | | | A3 | 1 | 着色額入 Jpegデータ共 |
| ○簡易模型 スケール () 箱の大きさ () | | | | | | |
| ○省エネルギー関係計算書 | | | | | | |
| ○設計説明書(設計意図伝達事項) | | | | A4 | 1 | |
| ●工事概略工程表 | | | | A3 | 1 | |

| 成果物 | 原図 | 製本 | | | 備考 |
|------------------------------|----|----|----|---|----|
| | 部数 | 版 | 部数 | 版 | |
| ○敷地測量資料 | | | | | |
| ○コスト縮減検討書 | | | | | |
| | | | | | |
| 11)各種届出 | | | | | |
| ○計画通知書(※1) | | | | | 正副 |
| ○計画通知図書 | | | | | 正副 |
| ○建築基準法第 48 条に係る既存不適格調書(※1) | | | | | 正副 |
| ○建築基準法第 43 条 1 項に係る許可申請書(※1) | | | | | 正副 |
| ○消防用設備等計画書(※1) | | | | | 正副 |
| ○消防用設備等計画書図書 | | | | | |
| ○認定申請書(※1)(※2) | | | | | 正副 |
| ○省エネ法に基づく届出(※3) | | | | | 正副 |
| ○開発許可申請手続き(※1) | | | | | 正副 |
| ○福山市景観条例の届出 | | | | | 正副 |
| ○土壤汚染対策法第 4 条 1 項に係る届出 | | | | | 正副 |
| ○工事用・本設電力引込に係る中国電力との協議・手続き | | | | | |
| ○その他、設計に応じて必要とする官公諸手続き | | | | | |
| | | | | | |
| | | | | | |
| | | | | | |
| | | | | | |
| | | | | | |
| | | | | | |
| | | | | | |
| | | | | | |
| | | | | | |

| | | | | | | |
|----------------------------|--|--|--|----|---|----------|
| 12)資料 | | | | | | |
| ●各種技術資料 | | | | A4 | 1 | |
| ○構造計算データ | | | | | | |
| ○法令手続きのための技術資料 | | | | | | |
| ●各記録書等 (関係官庁等の事前協議書を含む) | | | | | | |
| ●CAD データ(jww) | | | | | | CD-R 等 |
| ●各設計図電子データ(検査合格後) | | | | A1 | 1 | PDF ファイル |
| | | | | | | |

※1 作成及び訂正を含む。

※2 高齢者、障がい者等の移動の円滑化の促進に関する法律第 17 条第 1 項の規定に基づく認定申請書。

※3 建築物のエネルギー消費性能の向上に関する法律の規定に基づく届出等

(注)

建築(構造)の成果物は、建築(意匠)の成果物の中に含めることができる。

電気設備及び機械設備の成果物は、建築(意匠)の成果物の中に含めることができる。

建築(意匠)設計図は、適宜追加してもよい。

電子データの提出及び成果品の製本については、監督員の指示による。

設計図作成要領（総合・構造）

委託名称 福山市立新市保育所園舎改修工事設計委託

- 1 設計図書の作成は、概ね下表によるものとする。ただし、建物内容及び図面構成に応じて併記してもよい。その他必要な図面は適宜作成する。
- 2 図面の大きさはA1（550×800）を標準とする。

●印が適用範囲

| 分類 | 設 計 図 書 （縮尺は参考） | | |
|-----------|-----------------|--|---|
| ● 仕様書 | ● 仕様書 | <ul style="list-style-type: none"> ● 特記仕様書 ● 外壁改修工事仕様書 ○ 鉄筋工事仕様書 ○ 鉄骨工事仕様書 | |
| ● 意匠設計 | ● 一般図 | <ul style="list-style-type: none"> ● 表紙，図面リスト ● 仕上げ表，面積計算表，求積図 ● 附近見取図，配置図 ● 各階平面図 ● 立面図 4面 ● 断面図 ● 各伏図 ● 展開図 ● 建具案内図，建具表 ○ 日影図 ● 排水外構図 ○ カーテン・ブラインド図 ● 外構図 | <ul style="list-style-type: none"> 1/200 1/2500 1/600 1/100 1/200 1/100 1/200 1/100 1/200 1/100 1/200 1/50 1/50 |
| | ● 詳細図 | <ul style="list-style-type: none"> ● 各部平面詳細図 ● 各部断面詳細図 ● 階段詳細図 ● 部分詳細図 ○ その他 | <ul style="list-style-type: none"> 1/30 1/30 1/5 1/10 |
| ○ 構造設計 | ○ 計算書 (2部提出) | ○ 建築基準法施行令に基づく耐震設計による | |
| | ○ 構造図 | <ul style="list-style-type: none"> ○ 伏図 ○ 軸組図 ○ 各部断面図 ○ 標準詳細図 ○ 各部詳細図 ○ 地質調査図 ○ その他 | <ul style="list-style-type: none"> 1/100 1/100 1/50 1/50 1/30 1/30 |

| 分類 | 設 計 図 書 (縮尺は参考) | | |
|---------------------------------|---|---|--|
| ● 附 帯 設 計 | <ul style="list-style-type: none"> ● 門, 囲障 ○ 倉庫 ○ 自転車置場 ○ 既存建物解体図 ○ 舗装 ● 遊具・砂場 ○ 工作物(擁壁等) ● プール ● 仮設計画図 ○ 耐震補強図 | <ul style="list-style-type: none"> ● 平面, 立面, 断面, 詳細図 ○ 平面, 立面, 断面, 詳細図 ○ 平面, 立面, 断面, 詳細図 ○ 平面, 断面図, 詳細図 ○ 仕様書, 平面図, 詳細図 ● 平面, 立面, 断面, 詳細図(既存撤去含) ○ 仕様書, 平面図, 詳細図 ● 新設プール詳細図 ● 配置図 ○ 仕様書, 立面図, 詳細図 | <ul style="list-style-type: none"> 1/50 1/20 1/50 1/20 1/50 1/20 1/100 1/100 1/600 |
| ● 設 備 と の 調 整 | <ul style="list-style-type: none"> ○ 鉄筋コンクリート部の貫通孔開口部の補強図 ● 壁, 天井の切込み部の下地材補強図 ● 配管, 支持金物との取合い ● 天井点検口位置 | | |
| ○ 手 続 | ○ 諸 手 続 | <ul style="list-style-type: none"> ○ 計画通知書の作成 [正副 2通] ○ 建築基準法第48条に係る既存不適格調書の作成 [正副 2通] ○ 建築基準法第43条1項に係る許可申請書の作成 [正副 2通] ○ 消防設備等計画書の作成 [正副 2通] ○ 建築物省エネ法の届出書の作成 [正副 2通] ○ 開発許可申請書の作成 ○ 高齢者, 障がい者等の移動等の円滑化の促進に関する法律に基づく認定申請書 ○ 福山市景観条例の届出 ○ 土壌汚染対策法第4条1項に係る申請書の作成 ○ 工事用電力引込に係る中国電力との協議・手続き ○ その他法令に基づき必要となる各種申請図書等 | |
| ● 積 算 | <ul style="list-style-type: none"> ● 意匠積算 ○ 構造積算 ○ その他 | <ul style="list-style-type: none"> ● 工事費内訳書 ● 工種別数量積算明細書 ● 数量積算集計表 ● 特殊品の見積書(3社程度) | |
| ● 提 示 資 料 | <ul style="list-style-type: none"> ● 特記仕様書 ● 外壁改修工事特記仕様書 ○ 鉄筋工事仕様書 ○ 鉄骨工事仕様書 ● 工事区分表 ○ 標準設計詳細図 | | |

| 建物概要 | | |
|-----------------------|------------------------------|---------------------------------------|
| 建物名 | 福山市立新市保育所 | |
| 棟名 | 園舎棟 | 外構 |
| 建築年度 | 1982年(S41) | - |
| 構造 | 鉄筋コンクリート造 | - |
| 階数 | 2階建 | - |
| 延べ面積(m ²) | 1,060.16 | - |
| 増築年度 | 該当なし | - |
| 設計概要 | 外壁改修 内装改修 建具改修 家具改修 | 遊具撤去・新設 砂場撤去・新設 門扉塗装改修 プール新設 |

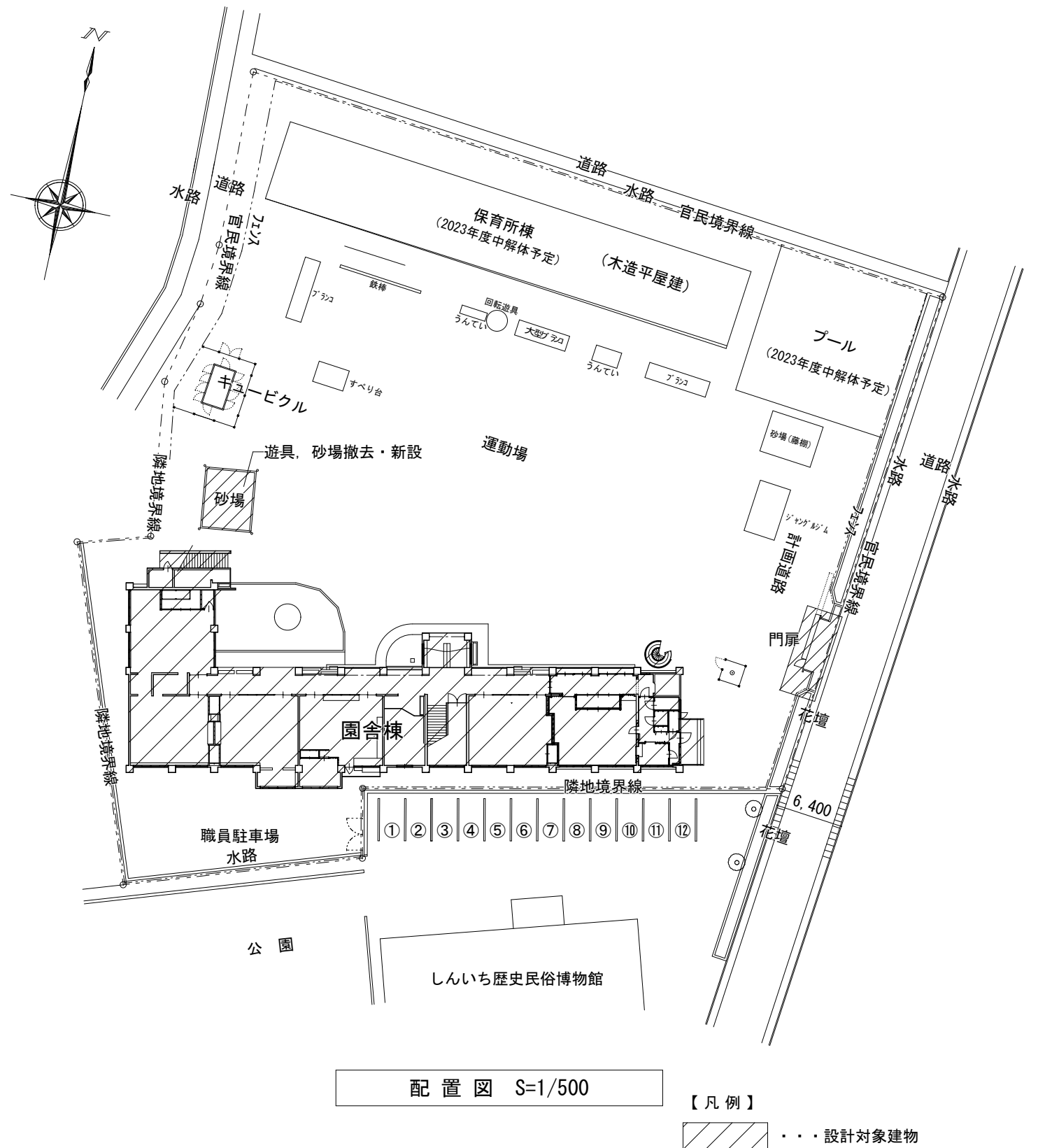

委託場所
福山市新市町大字新市867番地5

附近見取図

配置図 S=1/500

【凡例】
 ...設計対象建物

| 工事名 | | 図面No. |
|---------------------|-------|-------|
| 福山市立新市保育所園舎改修工事設計委託 | | |
| 図面名称 | 縮尺 | |
| 付近見取図・配置図 | 1/500 | 3 |

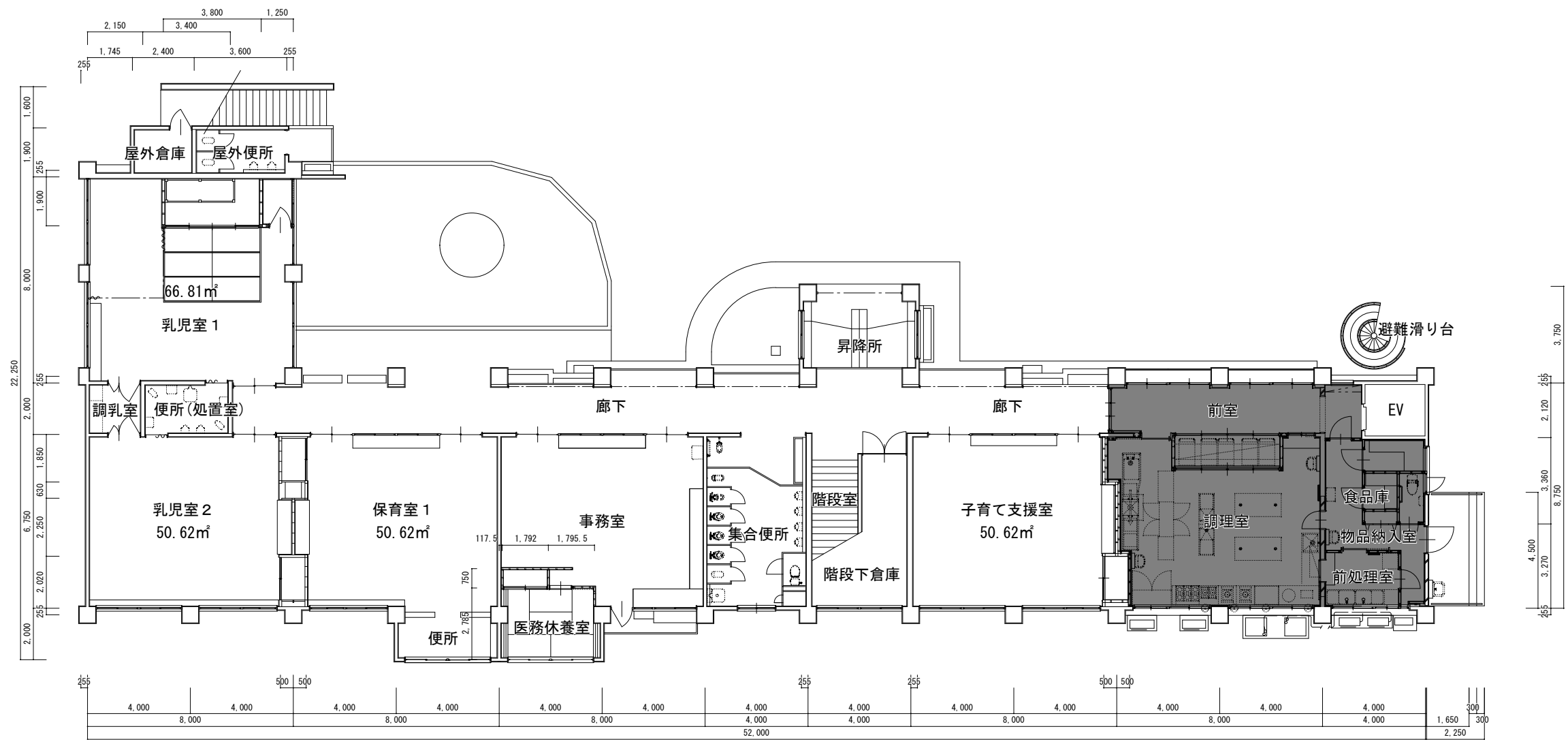

【凡例】

■■■■ 設計対象外範囲

| | | |
|---------------------|-------|--------|
| 工 事 名 | | 図面No. |
| 福山市立新市保育所園舎改修工事設計委託 | | |
| 図 面 名 称 | 縮 尺 | 2 3 |
| 1階平面図 | 1/200 | |

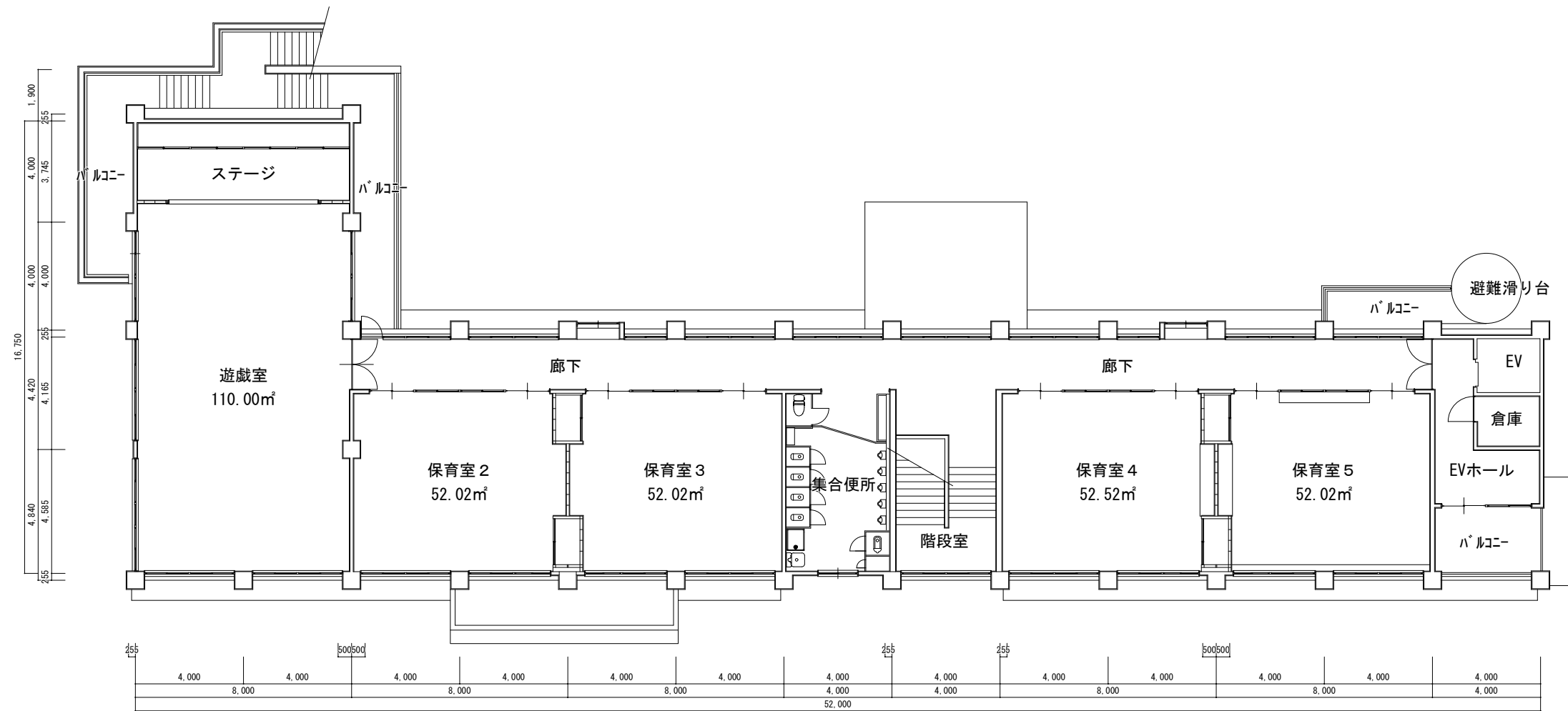

| | | |
|---------------------|-------|-------|
| 工 事 名 | | 図面No. |
| 福山市立新市保育所園舎改修工事設計委託 | | |
| 図 面 名 称 | 縮 尺 | 3 |
| 2 階 平 面 図 | 1/200 | 3 |

【改修内容一覧表】

福山市立新市保育所園舎改修工事設計委託

(凡例) ○：改修あり， -：既存のまま

| 【 外部 】 | | 改修内容 |
|--------|----------|----------------|
| - | 屋根 | 既存のまま |
| ○ | 破風・鼻隠 | 塗装改修 |
| ○ | 軒裏 | 塗装改修 |
| ○ | 外壁 | 塗装改修(外壁劣化改修含む) |
| - | 巾木 | 既存のまま |
| ○ | 軒樋 | 撤去・新設 |
| ○ | 縦樋 | 撤去・新設 |
| ○ | バルコニー・階段 | 床：防水改修，壁：塗装改修 |

| 【 内部 】 | 床 | 壁 | 天井 | 建具 | その他 |
|--------|----------|--|--------|--------|----------------|
| (1F) | | | | | |
| ○ | 乳児室(1) | 長尺シート張替 | 塗装改修 | 天井材張替え | 押入建具改修 家具塗装替え |
| ○ | 乳児室(2) | 乳児室(1)と同じ | | | |
| ○ | 調乳室 | 長尺シート張替 | 塗装改修 | 天井材張替え | - |
| ○ | 保育室(1) | 長尺シート張替 | 塗装改修 | 天井材張替え | 押入建具改修 家具塗装替え |
| ○ | 事務室 | 長尺シート張替 | 塗装改修 | 天井材張替え | - 家具天端ミニ化粧板補修 |
| ○ | 医務休養室 | 畳表替え | - | - | 枠のみCL塗装 |
| ○ | 便所(処置室) | 長尺シート張替 | 塗装改修 | 天井材張替え | - |
| ○ | 便所(保育室1) | 長尺シート張 | 仕上材上張り | 天井材張替え | - 床嵩上げコンクリート打設 |
| ○ | 集合便所 | 長尺シート張 | 塗装改修 | 天井材張替え | トレップ撤去新設 // |
| ○ | 子育て支援室 | - | - | - | - 黒板→ホワイトボード |
| ○ | 廊下(開放廊下) | 長尺シート張替 | 塗装改修 | 塗装改修 | - |
| ○ | 昇降所 | - | 塗装改修 | 塗装改修 | - 下駄箱塗装 |
| ○ | 階段下倉庫 | - | - | - | 塗装改修 |
| - | 屋外便所 | - | - | - | - |
| - | 屋外倉庫 | - | - | - | - |
| - | 調理室 | ※給食室は2017年度改修済の為、対象外とする。 | | | |
| - | 前室 | | | | |
| - | 食品庫 | | | | |
| - | 前処理室 | | | | |
| - | 物品納入室 | | | | |
| ○ | その他 | 床フローリング部は不良箇所のみ既存撤去下地補強とする。 乳児室1：アコデイオンカーテン撤去・新設，畳表替え 保育室(1)：黒板→ホワイトボードへ改修 保育室：掲示板クロス張替 | | | |

| 【 その他 】 | | 改修内容 |
|---------|--------|--|
| ○ | 避難用滑り台 | 塗装改修 |
| ○ | プール | プール土間コンクリート打設の上長尺シート張り，フェンス囲障新設，シャワー及びFRPプール新設 |
| ○ | 外構 | 遊具，砂場撤去・新設 門扉塗装改修 |

| 【 内部 】 | 床 | 壁 | 天井 | 建具 | その他 |
|--------|--------|---|------|--------|----------|
| (2F) | | | | | |
| ○ | 遊戯室 | 長尺シート張替 | 塗装改修 | 天井材張替え | 塗装改修 |
| ○ | ステージ | 長尺シート張替 | 塗装改修 | 天井材張替え | - |
| ○ | 保育室(2) | 保育室(1)と同じ | | | |
| ○ | 保育室(3) | | | | |
| ○ | 保育室(5) | | | | |
| ○ | 集合便所 | 1F集合便所と同じ | | | |
| - | 倉庫 | - | - | - | - |
| ○ | EVホール | 塗装改修 | 塗装改修 | 塗装改修 | - |
| ○ | 廊下 | 長尺シート張替 | 塗装改修 | 天井材張替え | - |
| ○ | 階段室 | 長尺シート張 | 塗装改修 | 天井材張替え | - 手摺CL塗装 |
| ○ | その他 | 床フローリング部は不良箇所のみ既存撤去下地補強とする。 遊戯室，保育室：掲示板クロス張替 | | | |

参 考 数 量 書

§ 委 託 名 称 福山市立新市保育所園舎改修工事設計委託

§ 業 務 場 所 福山市新市町大字新市 8 6 7 番地 5

※ 参考業務人・日数 68 (人・日)

特記事項

1. この数量書は参考数量であり，契約後の変更等を含意するものではありません。
2. 参考業務人・日数は，対象外業務比率を考慮した数値であり，参考業務人・時間数を日数に換算した数値です。
ただし，特別経費は含まれておりません。
3. 数量の算出は，「平成 3 1 国土交通省告示第 9 8 号及び平成 2 7 年国土交通省告示第 6 7 0 号」の考え方に準じて算出しています。